



Otra Mirada al Quilotoa

En los Andes, a casi 4.000 m. de altura, encontramos esta caldera de 3 km. de diámetro, siendo uno de los pocos volcanes inactivos del país



El Pailón del Diablo



A orillas del río Pastaza en Baños podemos ver una de las zonas más mágicas del Ecuador, donde diversas escaleras y estructuras desafían a la naturaleza para ofrecernos otro punto de vista de la adaptación a la naturaleza.

Vecinos de la Mitad del Mundo



Agricultores de la "Mitad del Mundo" o "Y de Harver" cruzan diariamente el río Aguaríco para recolectar.



Clínica Ambiental
Proyecto de Reparación Socioambiental



La Clínica Ambiental es un Proyecto de Reparación Integral, ante las agresiones socioambientales derivadas de un modelo de desarrollo extractivista.

Es un espacio en Lago Agrio donde confluyen organizaciones de base para "Abrir los ojos"; con propuestas concretas de intervención en las comunidades, que invitan a "Actuar" y que en el fondo, y como medio, se vale de la alegría para dinamizar la intervención comunitaria: "Alégrate"

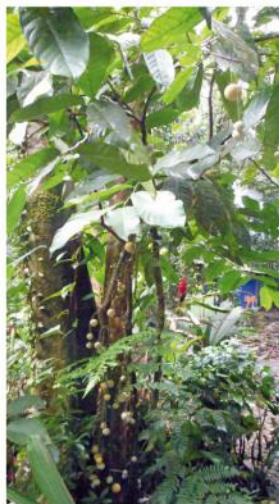

La vida vale más que el oro

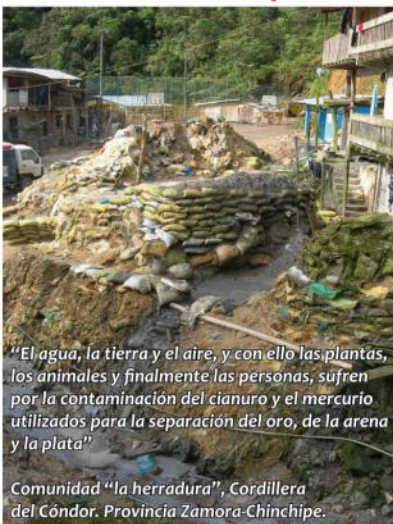

"El agua, la tierra y el aire, y con ello las plantas, los animales y finalmente las personas, sufren por la contaminación del cianuro y el mercurio utilizados para la separación del oro, de la arena y la plata"

Comunidad "la herradura", Cordillera del Cóndor. Provincia Zamora-Chinchipec.

La tierra se defiende



La comunidad de Junín, en la bella y megadiversa región de Intag, es ejemplo de resistencia a los proyectos de megaminería. "Para nosotras y nosotros la riqueza ya existe en nuestros territorios: en el agua, los suelos fértiles, los bosques y las montañas. No permitiremos su destrucción".

Si yo pudiera mandar... arreglaría el mundo



"Esta frase es de un niño de seis años, que denota la ausencia del Estado para estas poblaciones y la necesidad de actuaciones rápidas, equilibradas, consultadas y plenamente informadas.

"Puerto minero", comunidad situada en la cordillera del Cóndor, afectada por la extracción de oro. Provincia Zamora-Chinchipec.



Taller de Permacultura



La Clínica Ambiental viene realizando talleres de Permacultura en diferentes lugares de la amazonia ecuatoriana. Para la obtención de la certificación acreditativa es obligatoria la asistencia a seis módulos. En este caso, el taller tiene lugar en El Mirador, Shushufindi (Provincia de Sucumbios).

Toxi Tour



Integrantes de la Clínica Ambiental y de Acción Ecológica realizando un Tour por las zonas contaminadas de Petróleo, intentando concienciar a la sociedad de los peligros y daños que produce esta práctica.

Curando el futuro



En la zona de intervención de la Clínica Ambiental, la Amazonía Norte Ecuatoriana, los altos niveles de contaminación de la actividad petrolera han afectado el estado de salud de las personas y de los ecosistemas.

El sistema sanitario nacional no logra responder de forma adecuada a los graves problemas de salud física y psíquica y nunca se han promovido experiencias de "atención médica Intercultural".

La reparación pasa por el derecho a la salud: la Clínica organiza un curso en Salud pensado y planificado desde las plantas, con personas de las comunidades expertas en medicina tradicional. "Nos nutrimos de conocimiento".



Caminos de resistencias



Paseo-Manifestación en la Reserva Comunitaria de Junín, Intag, Ecuador.

Personas de las comunidades de Junín, Chalguayacu y otras de la región de Intag, pasean por su reserva comunitaria, situada en el área concesionada para la explotación de cobre. Un paseo se transforma en acción creativa y pacífica de altísimo valor en un contexto de militarización y ocupación por parte de la empresa minera.

Cambio en Amarillo



En junio 2015 la Clínica ha evaluado el esfuerzo de tres productoras de naranjilla de Wamani que han progresivamente quitado el uso de agrotóxicos de sus fincas. La evaluación sigue un proceso parecido al de un Sistema de Garantías Participativo con el que se certifica la calidad de los productos y del trabajo de una finca en transición agroecológica.

Esta actividad se enmarca en El Sistema de Reparación Integral Comunitaria Alternativa (RICA) o Propuesta Huipala de la Clínica. "Ahora podemos seguir adelante con más fuerza, tener nuestro sustento" comentaba una de las productoras que ha obtenido una calificación al nivel "amarillo".

Bioconstruyendo en conjunto



Los habitantes de la comunidad kichwa de Wawa Sumaco amasan la mezcla para la construcción de una cocina rocket. Con este tipo de prácticas se pretende promover el uso de energías alternativas.



Del color a la palabra

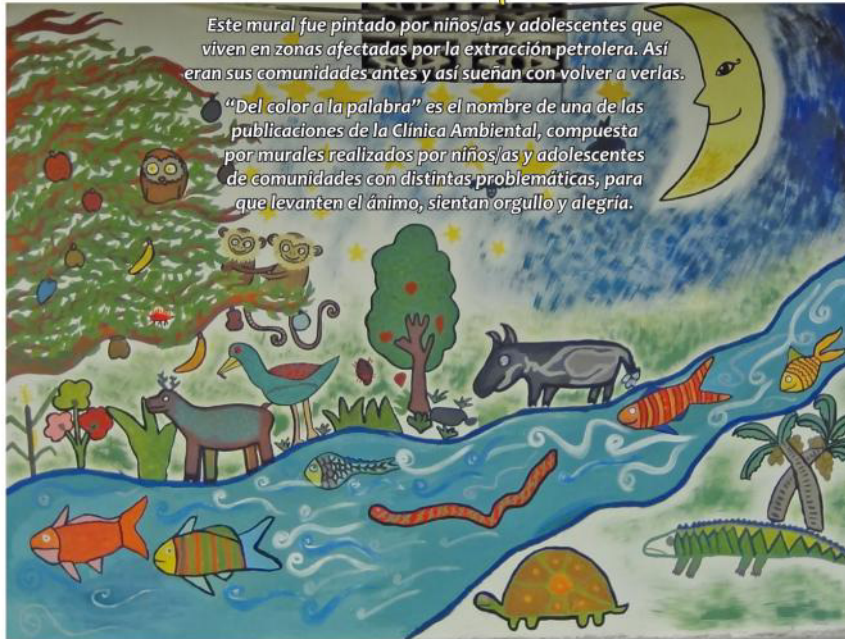

Sonrisas



Experimentando





La última Maloca



A lo largo del recorrido por las comunidades pudimos encontrar esta Maloca o casa comunitaria ancestral, siendo un proyecto de restauración y de mantenimiento de las raíces propias. La Maloca es un centro de conocimiento entre los habitantes de la comunidad, representando para ellos el centro del universo y uno de los pilares que sostiene al mundo.

Incorporando nuevos contenidos al currículum escolar



Profesoras de la escuela Cayambe acuden a una capacitación en análisis de plantas para más adelante realizar las pruebas con sus alumnos y alumnas. La fotografía fue tomada en la comunidad 10 de Agosto cercana a Lago Agrio, provincia de Sucumbios.

A vueltas por la selva

Durante dos semanas se realizó una intervención en las comunidades indígenas Secoya en la Amazonía Ecuatoriana, en la imagen vemos a varios cooperantes acompañados de sus traductores en la búsqueda de más habitantes de la comunidad. En esta ocasión se está grabando la intervención para la realización de un documental.

